STUDIUM UWARUNKOWAŃ I KIERUNKÓW ZAGOSPODAROWANIA PRZESTRZENNEGO GMINY BALIGRÓD

SKALA 1:10 000

KIERUNKI ROZWOJU PRZESTRZENNEGO GMINY

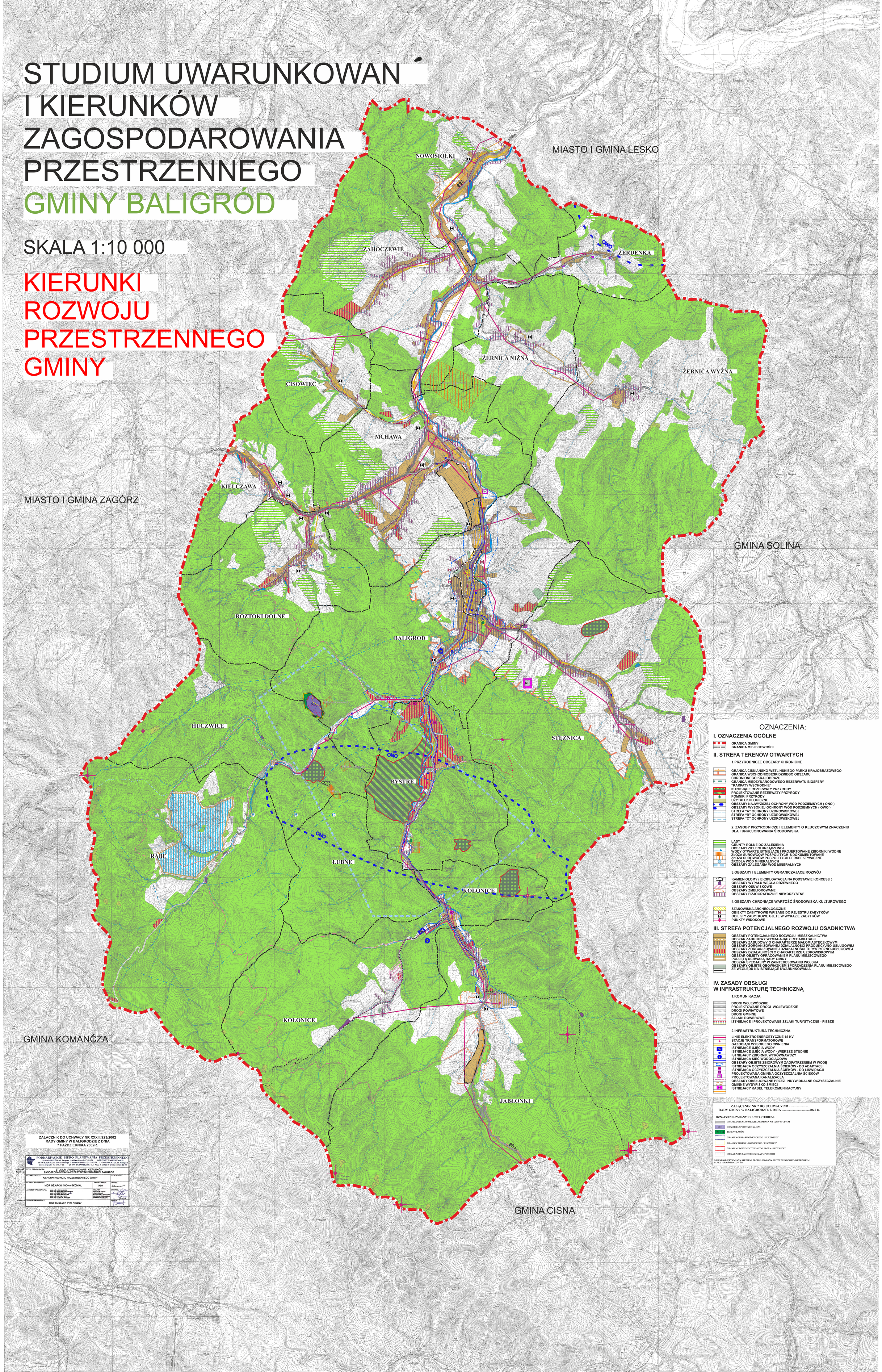

OZNACZENIA:

I. OZNACZENIA OGÓLNE

- GRANICA GMINY
- GRANICA MIEJSCOWOŚCI

II. STREFA TERENÓW OTWARTYCH

1.PRZYRODNICZE OBSZARY CHRONIONE

- GRANICA CIŚNIAŃSKO-WETLIŃSKIEGO PARKU KRAJOBRAZOWEGO
- GRANICA WSCHODNIOBESKIDZKIEGO OBSZARU CHRONIONEGO KRAJOBRAZU
- GRANICA MIĘDZYNARODOWEGO REZERWATU BIOSFERY "KARPATY WSCHODNIE"
- ISTNIEJĄCE REZERWATY PRZYRODY
- PROJEKTOWANE REZERWATY PRZYRODY
- POMNIKI PRZYRODY
- UŻYTKI EKOLOGICZNE
- OBSZARY NAJWYŻSZEJ OCHRONY WÓD PODZIEMNYCH (ONO)
- OBSZARY WYSOKIEJ OCHRONY WÓD PODZIEMNYCH (OWO)
- STREFA "A" OCHRONY UZDROWISKOWEJ
- STREFA "B" OCHRONY UZDROWISKOWEJ
- STREFA "C" OCHRONY UZDROWISKOWEJ

2. ZASOBY PRZYRODNICZE I ELEMENTY O KLUCZOWYM ZNACZENIU DLA FUNKCJONOWANIA ŚRODOWISKA

- LASY
- GRUNTY ROLNE DO ZALESIENIA
- OBSZARY ZIELENI URZĄDZONEJ
- WODY OTWARTE ISTNIEJĄCE I PROJEKTOWANE ZBIORNIKI WODNE
- ZŁOŻA SUROWCÓW POSPOLITYCH UDOKUMENTOWANE
- ZŁOŻA SUROWCÓW POSPOLITYCH PERSPEKTYWICZNE
- ŹRÓDŁA WÓD MINERALNYCH
- OBSZARY ZALEGANIA WÓD MINERALNYCH

3.OBSZARY I ELEMENTY OGRANICZAJĄCE ROZWÓJ

- KAMIENIOŁOMY (EKSPLOATACJA NA PODSTAWIE KONCESJI)
- OBSZARY WYPAŁU WĘGLA DRZEWNEGO
- OBSZARY OSUWISKOWE
- OBSZARY ZMELIOROWANE
- OBSZARY FIZJOGRAFICZNIE NIEKORZYSTNE

4.OBSZARY CHRONIĄCE WARTOŚĆ ŚRODOWISKA KULTUROWEGO

- STANOWISKA ARCHEOLOGICZNE
- OBIEKTY ZABYTKOWE WPISANE DO REJESTRU ZABYTKÓW
- OBIEKTY ZABYTKOWE UJĘTE W WYKAZIE ZABYTKÓW
- PUNKTY WIDOKOWE

III. STREFA POTENCJALNEGO ROZWOJU OSADNICTWA

- OBSZARY POTENCJALNEGO ROZWOJU MIESZKALNICTWA
- OBSZAR ZABUDOWY WYMAGAJĄCY REHABILITACJI
- OBSZARY ZABUDOWY O CHARAKTERZE MAŁOMIASTECZKOWYM
- OBSZARY ZORGANIZOWANEJ DZIAŁALNOŚCI PRODUKCYJNO-USŁUGOWEJ
- OBSZARY ZORGANIZOWANEJ DZIAŁALNOŚCI TURYSTYCZNO-USŁUGOWEJ
- OBSZARY DZIAŁALNOŚCI O CHARAKTERZE UZDROWISKOWYM
- OBSZAR OBJĘTY OPRACOWANIEM PLANU MIEJSCOWEGO PODJĘTĄ UCHWAŁĄ RADY GMINY
- OBSZAR SPECJALNY W ZAINTERESOWANIU WOJSKA
- OBSZARY OBJĘTE OBOWIĄZKIEM SPORZĄDZENIA PLANU MIEJSCOWEGO ZE WZGLĘDU NA ISTNIEJĄCE UWARUNKOWANIA

IV. ZASADY OBSŁUGI W INFRASTRUKTURĘ TECHNICZNĄ

1.KOMUNIKACJA

- DROGI WOJEWÓDZKIE
- PROJEKTOWANE DROGI WOJEWÓDZKIE
- DROGI POWIATOWE
- DROGI GMINNE
- SZLAKI ROWEROWE
- ISTNIEJĄCE I PROJEKTOWANE SZLAKI TURYSTYCZNE - PIESZE

2.INFRASTRUKTURA TECHNICZNA

- LINIE ELEKTROENERGETYCZNE 15 KV
- STACJE TRANSFORMATOROWE
- GAZOCIĄGI WYSOKIEGO CIŚNIENIA
- ISTNIEJĄCE UJĘCIA WODY
- ISTNIEJĄCE UJĘCIA WODY - WIĘKSZE STUDNIE
- ISTNIEJĄCY ZBIORNIK WYRÓWNAWCZY
- ISTNIEJĄCA SIEĆ WODOCIĄGOWA
- OBSZARY OBJĘTE ZBIOROWYM ZAOPATRZENIEM W WODĘ
- ISTNIEJĄCA OCZYSZCZALNIA ŚCIEKÓW - DO ADAPTACJI
- ISTNIEJĄCA OCZYSZCZALNIA ŚCIEKÓW - DO LIKWIDACJI
- PROJEKTOWANA GMINNA OCZYSZCZALNIA ŚCIEKÓW
- PROJEKTOWANA KANALIZACJA
- OBSZARY OBSŁUGIWANE PRZEZ INDYWIDUALNE OCZYSZCZALNIE
- GMINNE WYSYPISKO ŚMIECI
- ISTNIEJĄCY KABEL TELEKOMUNIKACYJNY

ZAŁĄCZNIK NR 2 DO UCHWAŁY NR .....
RADY GMINY W BALIGRODZIE Z DNIA .....2020 R.

OZNACZENIA ZMIANY NR 1/2019 STUDIUM:

- GRANICA OBSZARU OBJĘTEGO ZMIANĄ NR 1/2019 STUDIUM
- PE1 OBSZAR EKSPLOATACJI ZŁOŻA
- ZL1.15 TERENY LASÓW
- GRANICA OBSZARU GÓRNICZEGO "HUCZWICE I"
- GRANICA TERENU GÓRNICZEGO "HUCZWICE"
- GRANICA UDOKUMENTOWANEGO ZŁOŻA "HUCZWICE"
- OBSZAR NATURA 2000 BIESZCZADY PLC180001

OBSZAR OBJĘTY ZMIANĄ STUDIUM ZLOKALIZOWANY JEST W CIŚNIAŃSKO-WETLIŃSKIM PARKU KRAJOBRAZOWYM

ZAŁĄCZNIK DO UCHWAŁY NR XXXIII/223/2002
RADY GMINY W BALIGRODZIE Z DNIA
7 PAŹDZIERNIKA 2002R.

PODKARPACKIE BIURO PLANOWANIA PRZESTRZENNEGO
35-064 RZESZÓW, ul. Targowa 1, telfax (0-prefix-17) 85-28-28-400 JASONIO, ul. Lewakowskiego 7, telfax (0-prefix-13) 432-12-53, 37-700 PRZEMYŚL, ul. Matejki 1 telfax (0-prefix-16) 678-27-16, 39-400 TARNOBRZEG, ul. 1 Maja 4, telfax (0-prefix-15) 822-16-90
ODDZIAŁY ZAMIEJSCOWE:

Aquasil Szyn - el

TYTUŁ OPRACOWANIA: STUDIUM UWARUNKOWAŃ I KIERUNKÓW ZAGOSPODAROWANIA PRZESTRZENNEGO GMINY BALIGRÓD	
NAZWA RYSUNKU: KIERUNKI ROZWOJU PRZESTRZENNEGO GMINY	RYSUNEK NR:
GŁÓWNY PROJEKTANT: MGR INŻ.ARCH. IWONA SKOMIAŁ	NR UPRAWNIEŃ: 1499 / PODPIS:
AUTORZY OPRACOWANIA: MGR INŻ. LIDIA BOGUCKA; MGR INŻ. ARCH. IWONA SKOMIAŁ; MGR INŻ. JÓZEF STRYPAL; MGR INŻ. ARCH. ANDRZEJ SKOMIAŁ; MGR INŻ. LUCYNA ZYMON; MGR INŻ. ELŻBIETA JAKCZEK	BRANŻA: INFRASTRUKTURA KOMUNALNA; GOSPODARKA WODNO-ŚCIEKOWA; OCHRONA ŚRODOWISKA; SPRAWY SPOŁECZNE / PODPIS:
WYKONAWCA: KIEROWNIK ODDZIAŁU: MGR RYSZARD PYTLOWANY	PODPIS: